3175-Д

ЕКАТЕРИНОДАРСКІЙ
БИРЖЕВОЙ КОМИТЕТЪ.

УРОЖАЙ
1916 Г.
въ Кубанской области.

БИБЛІОТЕКА
МОСКОВСКОГО ГОРОДСКОГО
УПРАВЛ.
ПОГАШЕНО

ЕКАТЕРИНОДАРЪ,
Электропечатня И. Н. Дицмана
1917.

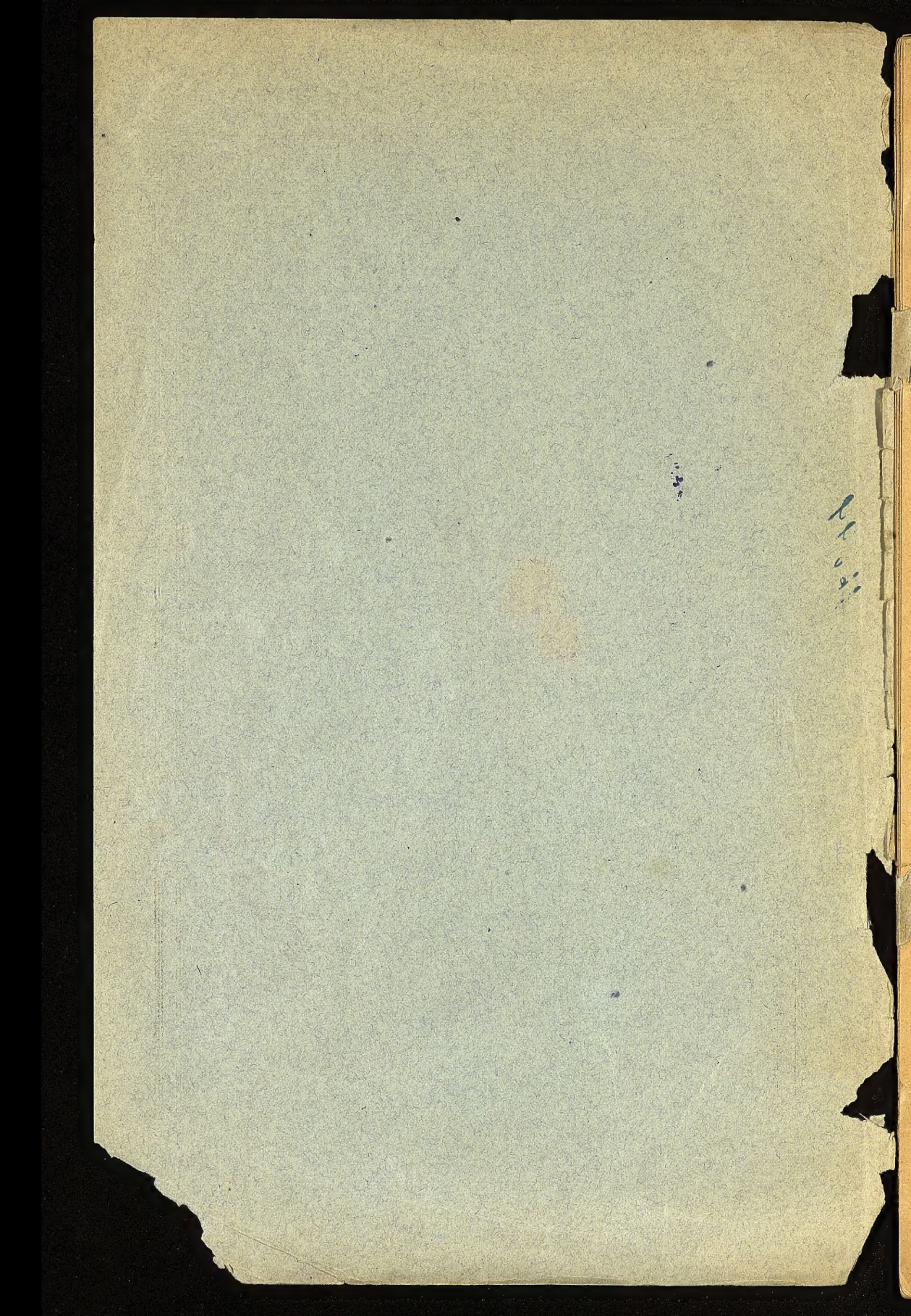

81.5-55
Б.С.

Екатеринодарскій Биржевой Комитетъ.

3175-д 245/347

Сверено
1935 г.

Екатеринодарский Биржевой Комитет
Библиотека
ПРИНЯТО

16044

УРОЖАЙ

ХЛѢБОВЪ

1916 года

въ Кубанской области.

Библиотека
Московской городской
управы
ПРИНЯТО
253
1917

ЕКАТЕРИНОДАРЪ.
1917 г.
Тип. „Печатное Искусство“.

ОГЛАВЛЕНІЕ.

1. Посѣвная площадь хлѣбовъ.
2. Время высѣва озимыхъ.
3. Время сѣва яровыхъ хлѣбовъ.
4. Средній высѣвъ на десятину.
5. Способы очистки посѣвнаго сѣмени и протравливаніе.
6. Способы сѣва.
7. Что препятствовало сѣву и всходамъ хлѣбовъ.
8. Состояніе озимыхъ и яровыхъ хлѣбовъ.
9. При какой погодѣ протекало колошеніе, цвѣтеніе и наливъ.
10. Вліяніе погоды на вызрѣваніе, уборку и молотьбу хлѣбовъ.
11. Посѣвная площадь и сборъ урожая въ 1916 г. по отдѣльнымъ культурамъ.
12. Чѣмъ повреждено зерно урожая 1916 г.
13. Система полеводства, травосѣяніе.
14. Качество зерна урожая 1916 г.
15—18. Цѣны на рабочія руки.
18—20. Поденная плата рабочимъ.
21. Соотношеніе площадей посѣва хлѣбовъ въ отдѣлахъ Кубанской обл.
22. Оцѣнка ожидаемаго урожая.
23. Недостатокъ рабочихъ рукъ.
24. Арендныя цѣны на землю.
25. Агрономическая помощь.

Государств. публичная
историческая
библиотека
685487

Въ 1916 году Екатеринодарскимъ Биржевымъ Комитетомъ по примѣру прошлыхъ лѣтъ также производились статистическія работы по урожаю хлѣбовъ въ Кубанской области. Въ силу затруднительныхъ обстоятельствъ, препятствовавшихъ своевременному полученію отвѣтовъ отъ корреспондентовъ, задерживавшихъ своевременную разработку данныхъ, вмѣсто обычныхъ четырехъ анкетъ пришлось ограничиться только лишь тремя анкетами: 1) о посѣвныхъ площадяхъ и состояніи всходовъ хлѣбовъ и сѣмянъ къ 20 апрѣля; 2) о колошеніи, цвѣтеніи и наливѣ хлѣбовъ, вредителяхъ и видахъ на урожай къ 15 іюня и 3) о количественныхъ результатахъ сбора главныхъ хлѣбовъ, объ условіяхъ уборки хлѣбовъ, системѣ полеводства и о распространенности агрономической помощи, а также о цѣнахъ на рабочія руки во время посѣва и уборки хлѣбовъ.

Соотношеніе количества полученныхъ обратно опросныхъ листковъ къ количеству разосланныхъ, по отдѣламъ представляется въ такомъ видѣ.

Отдѣлы:	1 анкета			2 анкета			3 анкета		
	Послано	Получено	въ % %	Послано	Получено	въ % %	Послано	Получено	въ % %
Ейскій	47	43	91,5	50	49	98,0	55	47	85,4
Кавказскій	51	12	23,5	30	26	86,7	60	38	63,3
Таманскій	63	43	77,8	40	37	92,5	70	47	67,1
Екатериннодарск.	58	41	70,6	58	45	77,6	69	51	59,4
Лабинскій	53	42	79,3	50	46	92,0	65	15	23,1
Майкопскій	83	71	85,5	83	82	98,8	83	14	16,9
Баталпашинскій	54	48	88,9	70	68	97,1	54	10	18,5

Незначительный процентъ полученныхъ отвѣтовъ третьей анкеты можетъ быть объясненъ общими тревожными обстоятельствами пережитаго времени, когда происходили усиленныя мобилизаціи по станицамъ и вниманіе населенія было отвлечено отъ его постоянныхъ работъ.

I. Посѣвная площадь хлѣбовъ въ Кубанской области въ 1916 году.

Отдѣлы / Названіе культуръ	Ейскій				Кавказскій				Таманскій				Екатеринодарскій			
	Изъ сколькихъ насел. мѣстъ получ. сообщ.	Число засѣянныхъ десятинъ	Въ сравненіи съ 1915 г. Сократилось	Увеличилось	Изъ сколькихъ насел. мѣстъ получ. сообщ.	Число засѣянныхъ десятинъ	Въ сравненіи съ 1915 г. Сократилось	Увеличилось	Изъ сколькихъ насел. мѣстъ получ. сообщ.	Число засѣянныхъ десятинъ	Въ сравненіи съ 1915 г. Сократилось	Увеличилось	Изъ сколькихъ насел. мѣстъ получ. сообщ.	Число засѣянныхъ десятинъ	Въ сравненіи съ 1915 г. Сократилось	Увеличилось
Озимая пшеница	49	84659	268	—	27	172292	45483		54	88674	78419	—	55	144680	26528	—
Озимая рожь	31	5041	2924	—	17	2179	17778	—	45	11589	6388	—	31	4321	3989	—
Озимый ячмень	—	—	—	—	—	—	—	—	12	5354	—	3137	13	2181	—	939
Яровая пшеница	53	306824	12278	—	26	91040	28272	—	41	41989	8726	—	51	41922	—	3543
Ячмень	53	227401	15715	—	28	115169	85000	—	48	152773	49561	—	53	41211	12982	—
Овесъ	49	13199	7717	—	28	21236	4372	—	50	16288	5186	—	51	15727	4788	—
Кукуруза	45	6904	4466	—	25	20511	—	15071	39	4264	1827	—	51	9970	192	—
Просо	33	1650	362	—	27	1728	1782	—	16	1307	—	685	20	822	167	—
Ленъ	27	3274	—	1061	2	38	—	2	9	672	875	—	1	32	91	—
Маслян. подсолн.	32	7006	—	1742	36	29206	—	6820	42	17702	4038	—	52	33944	15210	—
Грызов. подсолн.	35	2745	—	321	27	14534	—	9080	18	906	101	—	14	3326	939	—
ИТОГО	410	659703	43730	3124	243	467933	182687	30973	376	341518	155121	3822	392	298136	64886	4482

Отдѣлы / Названіе культуръ	Лабинскій				Майкопскій				Баталпашинскій				По области			
	Изъ сколькихъ насел. мѣстъ получ. сообщ.	Число засѣянныхъ десятинъ	Въ сравненіи съ 1915 г. Сократилось	Увеличилось	Изъ сколькихъ насел. мѣстъ получ. сообщ.	Число засѣянныхъ десятинъ	Въ сравненіи съ 1915 г. Сократилось	Увеличилось	Изъ сколькихъ насел. мѣстъ получ. сообщ.	Число засѣянныхъ десятинъ	Въ сравненіи съ 1915 г. Сократилось	Увеличилось	Изъ сколькихъ насел. мѣстъ получ. сообщ.	Число засѣянныхъ десятинъ	Въ сравненіи съ 1915 г. Сократилось	Увеличилось
Озимая пшеница	54	272186	—	49277	78	132344	24047	—	42	87323	3234	—	359	982158	177179	59277
Озимая рожь	18	7760	—	4765	31	2430	812	—	3	300	242	—	179	33620	32133	4765
Озимый ячмень	19	6493	—	1207	23	3276	1035	—	11	5826	—	302	78	23130	1035	5585
Яровая пшеница	43	43425	27022	—	53	22752	—	2121	23	10507	—	3093	290	558459	76298	8757
Ячмень	49	61647	28305	—	46	12120	—	1802	45	22555	879	—	332	632876	192442	180[illegible]
Овесъ	49	34731	9411	—	72	23079	2860	—	45	34870	—	3385	344	159130	34334	3385
Кукуруза	43	17754	2252	—	78	14966	—	1091	51	13855	3651	—	322	88224	12338	16162
Просо	25	2155	1877	—	25	2042	1990	—	42	3936	6132	—	190	13640	12310	685
Ленъ	2	22	292	—	—	—	—	—	7	860	133	—	48	4898	1391	1063
Маслян. подсолн.	43	52981	—	7165	78	57312	—	413	28	9187	—	1748	311	207338	19248	17888
Грызов. подсолн.	19	1618	778	—	10	182	505	—	29	8741	9649	—	152	32052	11972	9401
ИТОГО	364	500772	69937	62414	494	270503	1249	5427	326	197960	23920	8528	2605	2735525	571530	1187[illegible]

II. Время высѣва озимыхъ.

ОТДѢЛЫ	ПШЕНИЦА				РОЖЬ				ЯЧМЕНЬ			
	Число полученныхъ показаній	Число показаній, принятыхъ для установленія средняго	Среднее	Колебанія	Число полученныхъ показаній	Число показаній, принятыхъ для установленія средняго	Среднее	Колебанія	Число полученныхъ показаній	Число показаній, принятыхъ для установленія средняго	Среднее	Колебанія
Ейскій	39	26	7 сентября	15 авг. 20 ок.	29	19	11 сентября	20 авг. 20 ок.	—	—	—	—
Кавказскій . . .	11	10	1 сентября	10 авг. 12 ок.	6	5	5 сентября	10 авг. 12 ок.	—	—	—	—
Таманскій . . .	44	31	4 сентября	15 авг. 10 ок	38	26	5 сентября	25 авг. 2 окт.	12	7	28 сентября	1 сен.-30 окт.
Екатеринодарскій	41	19	5 сентября	6 авг. 20 нояб.	24	11	1 сентября	6 авг.-1 октяб.	9	2	21 сентября	1 сен. 20 окт.
Лабинскій . . .	40	25	7 сентября	20 авг. 25 сен.	10	6	8 сентября	20 авг. 15 сен.	15	8	26 сентября	1 сен.-9 окт.
Майкопскій . .	64	30	14 сентября	15 авг. 25 ок.	33	16	11 сентября	15 авг. 10 окт.	18	8	3 октября	15 сен. 25 ок.
Баталпашинскій .	29	19	26 августа	1 авг. 10 окт.	3	2	24 сентября	15 сен.-1 окт.	7	4	24 сентября	1 сент. 1 окт.
По области	278	160	5 сентября	1 авг.-20 нояб.	143	85	11 сентября	6 авг.-20 октяб.	61	29	24 сентября	1 сен.-25 окт.

III. Время сѣва яровыхъ хлѣбовъ (число показаній, среднее и колебанія).

НАЗВАНІЕ ОТДѢЛОВЪ	Пшеница				Ячмень				Овесъ				Кукуруза			
	Число полученныхъ отвѣтовъ	Число показаній, принятыхъ для установленія средняго	Среднее	Колебанія	Число полученныхъ отвѣтовъ	Число показаній, принятыхъ для установленія средняго	Среднее	Колебанія	Число полученныхъ отвѣтовъ	Число показаній, принятыхъ для установленія средняго	Среднее	Колебанія	Число полученныхъ отвѣтовъ	Число показаній, принятыхъ для установленія средняго	Среднее	Колебанія
Ейскій . .	43	36	27 февр.	7 февр.-14 мар.	38	33	2 марта	7 февр.-17 мар.	38	32	8 марта	7 февр.-8 апр	29	23	26 марта	7 февр.-16 апр.
Кавказскій	12	10	2 марта	20 фев.-15 мар.	12	10	2 марта	20 фев.-20 мар.	12	10	6 марта	20 фев.-30 мар	9	8	19 марта	28 февр.-1 апр
Таманскій .	33	25	22 февр.	1 февр.-15 мар.	43	34	20 февр.	1 февр -10 мар.	41	31	2 марта	1 февр.-1 апр	35	28	26 марта	10 мар.-15 апр.
Екатеринод.	36	22	28 февр.	1 февр.-18 мар.	37	24	3 марта	10 фев.-20 мар.	37	24	13 марта	28 фев -12 апр	29	21	1 апрѣля	15 мар.-19 апр.
Лабинскій .	34	19	29 февр.	20 фев.-26 мар.	39	26	6 марта	15 фев.-28 мар.	39	26	11 марта	1 марта 5 апр.	37	23	1 апрѣля	1 марта-20 апр.
Майкопскій	49	28	28 февр.	1 февр.-1 апр.	45	24	23 февр.	10 фев.-15 мар.	59	32	12 марта	15 фев.-15 апр.	63	36	21 марта	20 фев.-20 апр.
Баталпаш.	22	17	7 марта	20 фев.-10 апр	32	28	18 марта	5 марта-15 апр.	34	29	22 марта	1 марта-15 апр.	27	23	3 апрѣля	1 марта-26 апр.
По области	229	157	29 февр.	7 февр.-10 мая	246	179	2 марта	1 февр.-15 апр.	260	184	1 марта	1 февр.-15 апр.	229	162	27 марта	7 февр.-26 апр.

	Просо				Ленъ				Масличный подсолнухъ				Грызовой подсолнухъ			
Ейскій . .	13	10	25 марта	7 февр.-19 апр.	11	8	25 марта	7 февр. 25 апр.	18	14	5 апрѣля	14 мар -20 апр	18	14	5 апрѣля	14 мар.-20 апр.
Кавказскій	11	9	31 марта	1 марта-20 апр.	4	3	13 марта	1 марта-1 апр.	10	8	25 марта	1 марта-15 апр.	10	8	25 марта	1 марта-15 апр.
Таманскій .	17	11	30 марта	10 мар.-20 апр.	7	6	24 марта	1 марта-8 апр.	33	26	9 марта	8 февр. 15 апр.	22	17	10 марта	25 фев.-30 апр.
Екатеринод.	14	7	30 марта	10 мар.-15 апр	2	1	8 апрѣля	8 апрѣля	32	19	21 марта	1 марта-10 апр.	14	7	20 марта	15 марта 5 апр.
Лабинскій .	21	14	16 апр.	21 мар.-20 апр.	—	—	—	—	35	21	13 марта	1 марта-20 апр.	25	17	20 марта	1 марта 9 апр
Майкопскій	31	14	23 марта	20 фев.-20 апр.	12	6	3 марта	20 фев.-20 мар.	67	35	18 марта	20 фев 15 апр.	37	18	16 марта	20 фев.-15 апр.
Баталпаш.	13	10	14 апр.	10 мар.-10 мая	5	4	15 апр.	5 апрѣля-1 мая	19	17	1 апрѣля	15 мар.-15 апр.	19	17	30 марта	1 мар.-15 апр.
По области	120	75	2 апрѣля	7 февр.-10 мая	41	28	25 марта	7 февр.-25 мая	214	140	22 марта	8 февр.-20 апр	145	98	22 марта	25 фев.-30 апр

IV. Средній высѣвъ на 1 десятину въ 1916 году (въ пудахъ).

ОТДѢЛЫ / НАЗВАНІЕ КУЛЬТУРЪ	Ейскій			Кавказскій			Таманскій			Екатеринодарскій		
	Число показаній	Среднее	Колебаніе	Число показаній	Среднее	Колебаніе	Число показаній	Среднее	Колебаніе	Число показаній	Среднее	Колебаніе
Озимая пшеница	40	10,6	7—15	12	9,3	8—10	49	9,2	7—12	39	10,0	8,5—14
Озимая рожь	29	10,4	7—12	7	9,1	8—10	42	8,9	7—11	22	9,6	7—12
Озимый ячмень	—	—	—	—	—	—	14	9,3	7—12	8	8,0	8—10
Яровая пшеница	43	9,2	7,5—12	12	9,2	8—10	34	9,1	8—10	37	9,9	8—12
Ячмень	43	8,6	7—10	12	9,2	7—10	47	9,0	7—12	37	8,8	7—12
Овесъ	41	7,6	5—12	12	7,5	1,5—10	45	7,7	5—12	40	8,4	6—12
Кукуруза	37	2,2	0,8—10	10	1,7	1—4	37	1,9	0,8—5	34	1,6	1—4
Просо	18	1,8	1,5—4	11	2,1	1—3	19	1,9	0,8—4	14	2,7	1—6
Ленъ	12	2,3	1—4	12	2,3	1—4	9	2,6	1,5—3	1	6,0	—
Масличн. подсолнухъ	19	1,2	0,5—2	19	1,2	0,5—2	33	1,4	0,5—5	35	1,1	0,5—2
Грызов. подсолнухъ	19	1,4	0,5—5	19	1,4	0,5—3	20	1,2	0,5—3	13	1,1	0,8—2

	Лабинскій			Майкопскій			Баталпашинскій			По области		
Озимая пшеница	41	9,3	7—15	65	10,3	8—13	31	9,5	7—15	277	9,7	7—15
Озимая рожь	12	8,7	6—10	30	10,2	8—12	3	9,0	8—10	145	9,4	6—12
Озимый ячмень	17	9,9	8—13	15	10,3	8—13	5	9,6	9—10	59	9,5	7—13
Яровая пшеница	37	9,2	7—12	45	10,0	8—12	18	9,3	7—12	226	9,3	7—12
Ячмень	40	9,0	7—12	43	9,9	8—12	31	9,9	7—15	253	9,2	7—12
Овесъ	40	8,4	6,5—12	62	9,7	6—12	34	9,8	7—15	274	8,4	5—15
Кукуруза	37	1,2	0,8—2,5	61	1,5	0,8—10	27	2,0	0,8—6	234	1,6	0,8—10
Просо	24	1,9	0,5—6	22	3,8	1,5—10	17	2,9	1—10	125	2,0	0,5—10
Ленъ	2	5,3	3—7,5	—	—	—	3	3,5	3—4,5	27	3,7	1—7,5
Масличн. подсолнухъ	31	0,8	0,5—1,5	60	1,2	0,5—2	20	1,2	0,5—2	210	1,6	0,5—5
Грызов. подсолнухъ	16	0,8	0,4—1,5	9	1,1	0,5—1,5	22	1,5	0,5—5	110	1,0	0,5—5

V. Способы очистки посѣвнаго сѣмени и протравливаніе

VI. Способы сѣва (число показаній).

НАЗВАНІЕ ОТДѢЛА	ЧѢМЪ ПРОИЗВОДИЛАСЬ ОЧИСТКА СѢМЕНИ.								Совсѣмъ не очищалось	Чѣмъ протравливалось сѣмя.		Совсѣмъ не протравливалось	Исключительно руками	Смѣшаннымъ способомъ	Исключительно машинами	Всего показаній	ВЪ ПРОЦЕНТАХЪ.		
	Вѣтрогонками	Тріерами	Сортировками	Куколеотборниками	Фухтелями	Вѣялками	Программами	Рѣшетами		Формалиномъ	Купоросомъ						Руками	Руками и машинами	Машинами
Ейскій	2	3	7	3	—	19	—	1	1	24	—	13	—	4	37	41	—	9,8	90,2
Кавказскій	1	1	3	—	—	4	1	2	—	10	—	2	1	3	8	12	8,3	25,0	66,7
Таманскій	—	4	13	9	—	11	1	—	7	5	5	33	25	20	3	48	52.1	41 6	6,3
Екатеринодарскій . . .	—	3	3	14	—	3	—	—	14	8	—	29	28	13	—	41	68,2	31,8	—
Лабинскій	2	3	13	10	1	3	6	—	1	13	3	20	10	20	12	42	23,8	47,7	28,5
Майкопскій	—	3	4	36	—	7	5	—	12	10	—	56	35	23	6	64	54,8	35,9	9,3
Баталпашинскій . . .	1	1	13	2	1	3	—	—	12	3	—	28	19	13	6	38	50,0	34,3	15,7

VII. Что препятствовало сѣву и всходамъ озимыхъ и яровыхъ хлѣбовъ.

НАЗВАНІЕ ОТДѢЛА	ОЗИМЫЕ ХЛѢБА																		ЯРОВЫЕ ХЛѢБА															
	СѢВУ								ВСХОДАМЪ										СѢВУ							ВСХОДАМЪ								
	Дожди	Холодъ	Морозъ	Вѣтеръ	Засуха	Отсутствіе сѣмени	Недостатокъ рабочихъ	Поздняя уборка урожая пр. года	Дожди	Морозъ	Холодъ	Вѣтеръ	Засуха	Наводненіе	Улитка	Вреда не было	Нѣтъ указаній	Дожди	Холодъ	Морозъ	Вѣтеръ	Засуха	Наводненіе	Недостатокъ рабочихъ	Дожди	Холодъ	Морозъ	Вѣтеръ	Засуха	Наводненіе	Улитка	Вреда не было	Нѣтъ указаній
Ейскій	4	—	—	—	1	—	—	3	1	1	—	1	2	—	—	8	26	—	—	—	2	3	—	—	—	2	5		1	—	—	25	9
Кавказскій	1	—	—	—	2	—	—	1	—	—	1	—	1	—	—	2	5	—	—	1	—	1	—	—	—	1	—	—	1		—	5	5
Таманскій	3	3	—	1	18	—	1	1	1	1	4	—	11	3	—	1	16	2	4	2	1	11	4	—	—	6	4	—	10	1	—	8	11
Екатеринодарскій	5	2	—	—	14	1	—	1	5	1	1	—	8	1	—	11	6		—	2	—	17	—	—	—	—	2	—	2	—	—	11	9
Лабинскій	3	—	—	2	15	—	1	3	—	—	2	3	12	—	—	1	15	—	2	—	4	9	—	—	—	2	—	—	4	—	—	13	13
Майкопскій	14	1	—	—	21	—	1	2	8	—	2	1	16	—	2	10	19	1	3	—	2	38	—	—	—	1	1	1	24	—	1	10	15
Баталпашинскій	1	—	—	—	3	—	2	2	—	—	1	—	2	—	—	12	28	1	4	—	5	2	—	1	—	—	—	3	3	—	—	12	18

VIII. Состояніе озимыхъ и яровыхъ всходовъ (число показаній).

ОТДѢЛЫ / НАЗВАНІЕ КУЛЬТУРЪ	Ейскій			Кавказскій			Таманскій			Екатеринодарскій			Лабинскій			Майкопскій			Баталпашинскій			По области			Общее число показаній	Въ %%		
	Хорошее	Среднее	Плохое	Хорошее	Среднее	Плохое	Хорошее	Среднее	Плохое	Хорошее	Среднее	Плохое	Хорошее	Среднее	Плохое	Хорошее	Среднее	Плохое	Хорошее	Среднее	Плохое	Хорошее	Среднее	Плохое		Хорошее	Среднее	Плохое
Озимая пшеница	23	17	—	8	4	—	14	26	9	14	19	5	15	22	3	21	41	3	18	12	1	113	141	21	275	41,0	51,6	7,4
Озимая рожь	18	12	—	3	4	—	11	25	6	7	13	2	1	9	1	9	19	1	2	1	—	51	83	10	144	35,4	57,7	6,9
Озимый ячмень	—	—	—	—	—	—	3	7	3	3	4	1	7	9	—	5	10	1	3	2	1	21	32	6	58	36,3	55,2	8,5
Яровая пшеница	22	19	1	10	2	—	6	19	4	13	15	8	12	10	7	9	16	11	7	6	1	79	87	32	198	39,8	43,9	16,3
Ячмень	22	20	—	10	2	—	11	24	4	13	16	7	14	12	7	8	22	7	8	10	1	86	106	26	218	39,5	48,6	11,9
Овесъ	23	18	1	10	2	—	10	21	4	12	15	9	14	13	5	10	27	7	8	11	1	87	107	26	220	39,6	48,6	11,8
Кукуруза	17	12	1	7	3	—	5	18	3	11	12	5	10	12	5	8	21	8	5	10	1	63	88	23	174	36,3	50,5	13,2
Просо	8	7	—	7	3	—	2	11	1	4	2	2	10	9	4	1	7	2	3	6	1	35	45	10	90	38,9	50,0	11,1
Ленъ	8	3	—	—	—	—	3	4	1	—	—	—	—	1	1	1	—	—	1	1	—	13	9	2	24	54,2	37,5	8,3
Маслич. подсолнухъ	10	10	—	9	3	—	5	15	3	12	11	4	9	11	4	10	19	10	7	6	1	62	75	22	159	39,1	47,1	13,8
Грызов. подсолнухъ	12	11	1	7	7	—	3	11	1	3	6	1	2	5	4	1	3	1	6	6	1	34	45	9	88	38,7	51,1	10,2

IX. При какой погодѣ протекало колошеніе, цвѣтеніе и наливъ.

ОТДѢЛЫ / НАЗВАНІЕ КУЛЬТУГЪ	Ейскій			Кавказскій			Таманскій			Екатеринодарскій			Лабинскій			Майкопскій			Баталпашинскій			По области			Общее число показаній	Въ %%		
	Хорошая	Средняя	Плохая	Хорошая	Средняя	Плохая	Хорошая	Средняя	Плохая	Хорошая	Средняя	Плохая	Хорошая	Средняя	Плохая	Хорошая	Средняя	Плохая	Хорошая	Средняя	Плохая	Хорошая	Средняя	Плохая		Хорошая	Средняя	Плохая
							К		о		л		о		ш		е		н		і		е					
Озимая пшеница	3	—	1	25	9	2	24	7	12	30	12	4	6	2	7	5	7	—	2	1	3	95	38	29	162	58,6	23,5	17,9
Озимая рожь	3	—	—	19	8	1	21	8	8	15	7	3	2	—	5	2	4	—	2	1	1	64	28	18	110	58,2	25,4	16,4
Озимый ячмень	—	—	—	9	1	2	9	4	4	11	3	1	4	—	4	3	3	—	1	1	1	37	12	12	61	60,6	19,7	19,7
Яровая пшеница	3	—	1	25	8	3	17	10	9	26	10	9	6	2	5	4	3	—	6	—	1	87	33	28	148	58,8	22,3	18,9
Ячмень	3	—	1	25	8	4	12	10	13	26	10	9	5	2	5	4	2	1	6	—	1	81	32	34	147	55,1	21,8	23,1
Овесъ	3	—	1	24	7	4	20	10	14	24	11	7	4	2	3	3	3	4	4	—	1	82	33	34	149	55,0	22,2	22,8
Кукуруза	2	1	1	19	6	2	15	6	9	23	9	6	4	2	2	4	2	—	1	—	—	68	26	20	114	59,6	22,8	17,6
Просо	2	—	2	13	5	1	11	4	5	9	7	2	1	1	3	1	—	2	—	—	—	37	17	15	69	53,6	24,6	21,8
Ленъ	2	1	1	6	2	—	11	2	2	—	—	—	1	—	1	—	—	—	—	—	1	20	5	5	30	66,7	16,7	16,6
Маслич. подсолнухъ	2	1	1	18	5	1	10	7	4	21	9	4	2	1	2	2	1	2	3	1	—	59	25	14	98	60,2	25,5	14,3
Грызов. подсолнухъ	2	1	1	12	4	—	8	5	2	6	1	—	2	1	2	1	1		3	1	—	34	14	5	53	64,1	26,4	9,5
							Ц			в		ѣ		т		е		н		і		е						
Озимая пшеница	3	—	—	28	6	3	19	1	15	33	8	2	4	2	9	6	5		2	2	3	95	24	34	153	62,1	15,7	22,2
Озимая рожь	3	—	—	20	5	3	13	9	11	15	5	3	2	—	5	3	2	1	2	2	1	58	23	24	105	55,2	21,9	22,9
Озимый ячмень	—	—	—	5	2	—	5	3	4	11	3	—	2	1	5	2	2	1	1	1	1	26	12	11	49	53,1	24,5	23,4
Яровая пшеница	1	2	1	26	6	2	15	12	9	27	11	4	2	4	6	2	2	3	4	—	1	77	37	26	140	55,0	26,4	18,6
Ячмень	1	2	1	26	4	4	15	12	12	28	0	4	2	4	6	2	2	4	5	1	1	79	35	32	146	54,2	23,9	21,9
Овесъ	1	2	1	26	4	4	14	11	11	27	9	3	2	2	5	3	5	3	4	—	1	77	33	28	138	55,8	23,9	20,3
Кукуруза	1	2	—	19	2	3	7	—	10	25	7	4	2	4	2	3	1	2	3	—	1	60	16	22	98	61,3	16,3	22,4
Просо	1	1	1	19	2	3	6	3	3	8	6	3	—	2	3	2	1	2	2	—	1	38	15	16	69	55,1	21,7	23,2
Ленъ	1	1	—	4	1	—	4	2	3	—	—	—	—	1	1	—	—	—	1	—	1	10	5	5	20	50,0	25,0	25,0
Маслич. подсолнухъ	1	1	—	26	2	2	11	5	4	23	6	4	2	—	3	1	2	3	2	—	1	66	16	17	99	66,7	16,2	17,1
Грызов. подсолнухъ	1	1	—	18	2	2	8	4	2	5	1	—	2	—	3	1	1	2	2	—	1	37	9	10	56	66,1	16,1	17,8
							Н			а			л		и				в			ъ						
Озимая пшеница	—	—	—	26	6	1	7	9	16	20	10	4	3	3	7	5	4	2	2	2	2	63	34	32	129	48,8	26,4	24,8
Озимая рожь	—	—	—	21	5	—	6	20	14	8	3	4	1	1	5	1	1	2	2	2	1	39	32	26	97	40,3	32,9	26,8
Озимый ячмень	—	—	—	—	1		2	4	4	3	1	2	1	1	5	2	1	1	1	—	—	9	8	12	29	31,0	27,6	41,4
Яровая пшеница	2	2	—	26	5	5	6	8	19	23	10	9	3	3	6	2	3	2	2	1	1	64	32	42	138	46,4	23,2	30,4
Ячмень	1	3	—	27	4	2	7	11	22	24	10	8	3	3	6	—	3	1	2	1	1	64	35	40	139	46,0	25,2	28,8
Овесъ	2	2	—	28	5	3	6	10	21	22	9	7	2	3	4	1	4	1	1	2	1	62	35	37	134	46,3	26,1	27,6
Кукуруза	1	2	—	22	2	2	3	8	15	22	6	7	2	3	3	2	2	1	1	1	1	53	24	29	106	50,0	22,7	27,3
Просо	1	1	1	19	2	1	2	5	9	8	6	3	—	2	3	1	—	2	1	1	1	32	17	20	69	46,4	24,7	28,9
Ленъ	1	—	1	6	—	1	2	5	2	—	—	—	—	1	1	—	—	—	1	—	1	10	6	6	22	45,5	27,3	27,2
Маслич. подсолнухъ	1	1	—	12	2	5	5	7	4	17	8	7	2	—	3	1	—	1	2	—	1	40	18	21	79	50,6	22,8	26,6
Грызов. подсолнухъ	1	1	—	12	2	2	4	5	3	3	1	2	2	—	3	—	—	—	2	—	1	24	9	11	44	54,5	20,5	25,0

X. Вліяніе погоды на вызрѣваніе, уборку и молотьбу хлѣбовъ (число показаній).

Погода и вредныя вліянія. / Отдѣлы	Ейскій											Кавказскій											Лабинскій											Таманскій										
	Озимая пшеница	Рожь	Оз ячмень	Яр. пшеница	Яр. ячмень	Овесъ	Кукуруза	Просо	Ленъ	Масл. подсолн.	Грыз. подсолн.	Озимая пшеница	Рожь	Оз. ячмень	Яр. пшеница	Яр. ячмень	Овесъ	Кукуруза	Просо	Ленъ	Масл. подсолн.	Грыз. подсолн.	Озимая пшеница	Рожь	Оз. ячмень	Яр. пшеница	Яр. ячмень	Овесъ	Кукуруза	Просо	Ленъ	Масл. подсолн.	Грыз. подсолн.	Озимая пшеница	Рожь	Оз. ячмень	Яр. пшеница	Яр. ячмень	Овесъ	Кукуруза	Просо	Ленъ	Масл. подсолн.	Грыз. подсолн.
Погода для вызрѣванія была: хорошая	22	11	2	21	21	23	19	11	12	11	15	6	4	1	3	5	4	2	3	—	6	1	8	3	2	6	7	7	7	4	—	11	5	7	6	2	7	7	8	6	2	—	6	2
средняя	9	8	—	12	10	9	8	8	5	8	6	4	6	1	6	6	6	6	3	1	4	2	21	3	10	16	21	20	19	9	—	15	2	8	5	2	4	7	8	7	2	2	6	1
плохая	8	7	—	10	11	8	6	6	3	4	4	5	2	1	3	4	3	2	2	—	2	1	14	6	8	13	11	13	11	9	2	9	3	19	13	5	15	17	16	13	8	2	13	4
Вредное вліяніе оказали на вызрѣваніе: червь	—	—	—	1	1	1	1	—	1	—	—	—	—	—	—	—	—	—	—	—	—	—	—	—	—	—	—	—	—	—	—	—	—	—	—	—	—	—	—	—	—	—	—	—
морозы	—	—	—	—	—	—	—	—	—	—	—	1	2	—	—	—	—	—	—	—	—	—	—	1	—	—	1	—	1	1	—	—	—	—	—	—	—	—	—	—	—	—	—	—
дожди	—	1	—	2	2	2	1	—	1	1	1	4	1	1	5	4	5	1	3	—	—	—	23	5	12	19	20	23	18	12	2	14	4	3	2	—	3	3	3	3	1	1	3	1
туманы	16	12	—	17	16	14	11	8	7	8	6	5	3	—	3	4	3	2	1	—	2	2	—	—	—	—	—	—	—	—	—	—	—	8	5	—	7	7	5	3	3	—	5	2
градъ	—	—	—	—	—	—	—	—	—	—	—	—	—	—	—	—	—	—	—	—	—	—	4	1	4	4	4	4	4	2	—	4	2	—	—	—	—	—	—	—	—	—	—	—
жара	—	—	—	—	—	—	—	—	—	—	—	1	—	—	—	—	—	—	—	—	—	—	—	—	—	—	—	—	—	—	—	—	—	—	—	—	—	—	—	—	—	—	—	—
суховѣй	3	3	—	3	3	3	2	3	3	2	2	—	—	—	—	—	1	1	1	—	—	—	4	1	1	3	3	2	2	—	—	2	—	7	6	2	4	6	6	4	2	3	2	—
захватъ	1	—	—	1	1	1	—	—	—	—	1	—	—	—	—	—	—	—	—	—	—	—	—	—	—	—	—	—	—	—	—	—	—	—	—	—	—	—	—	—	—	—	—	—
вѣтры	—	—	—	—	—	—	—	—	—	—	—	—	—	—	—	—	—	—	—	—	—	—	1	—	—	1	—	1	—	—	—	1	—	1	2	—	1	1	1	—	—	—	1	—
засуха	6	4	—	8	8	7	6	6	4	3	2	2	2	1	2	3	—	2	—	—	3	1	5	2	1	3	3	3	3	2	—	3	—	15	8	7	10	13	14	13	4	—	12	2
вреда не было	13	6	2	11	11	12	12	8	4	9	13	4	4	1	2	3	4	3	3	—	7	1	6	2	2	5	8	7	9	5	—	11	4	—	1	—	1	1	3	3	2	—	3	2
Уборкѣ мѣшали: засуха	—	—	—	—	—	—	—	—	—	—	—	—	—	—	—	—	—	—	—	—	—	—	—	—	—	—	—	—	—	—	—	—	—	—	—	—	—	—	—	—	—	—	—	—
вѣтры	—	—	—	—	—	—	—	—	—	—	—	—	—	—	—	—	—	—	—	—	—	—	5	—	—	—	—	1	1	—	—	—	—	—	—	—	—	—	—	—	—	—	—	—
дожди	1	2	—	1	1	1	2	1	1	1	—	—	—	—	—	—	—	—	—	—	—	—	—	1	3	4	5	4	3	2	—	2	—	1	1	1	1	1	1	1	1	—	1	—
вреда не было	38	24	2	42	41	39	31	24	19	22	25	17	12	3	12	14	13	10	8	1	12	4	38	11	17	34	34	35	33	20	2	33	10	33	23	8	25	30	31	25	11	4	24	7
Молотьбѣ мѣшали: туманы	1	—	—	1	1	1	1	1	1	1	1	—	—	—	—	—	—	—	—	—	—	—	—	—	—	—	—	—	—	—	—	—	—	—	—	—	—	—	—	—	—	—	—	—
дожди	1	1	—	1	1	1	1	2	1	1	—	1	—	—	—	1	—	—	1	—	1	—	2	2	1	—	2	2	2	2	—	1	—	2	2	1	1	2	2	1	1	—	1	—
вѣтры	2	—	—	1	1	1	—	—	—	1	—	—	—	—	—	—	—	—	—	—	—	—	1	—	—	2	—	—	—	—	—	—	—	—	—	—	—	—	—	—	—	—	—	—
вреда не было	35	25	2	40	39	37	31	22	18	20	24	16	12	3	12	13	13	10	7	1	3	4	40	10	19	33	37	38	35	20	2	34	10	32	22	8	25	29	30	25	11	4	24	7

		Екатеринодарскій											Майкопскій											Баталпашинскій											По области											
Погода для вызрѣванія была:	хорошая	15	5	2	15	14	12	11	5	—	19	5	22	8	4	13	12	21	21	5	—	24	2	8	—	1	4	8	9	11	9	3	7	6	88	36	14	69	74	84	77	34	20	84	36
	средняя	21	12	5	20	20	20	20	11	—	18	7	18	8	8	13	10	16	17	9	—	16	—	14	1	3	7	15	16	14	8	2	10	8	95	43	29	78	89	95	91	50	10	77	26
	плохая	8	6	1	6	6	6	6	2	1	4	2	27	13	9	19	17	24	26	9	—	26	1	14	1	5	9	13	15	14	14	2	5	8	95	48	29	72	79	85	78	50	10	63	23
Вредное вліяніе оказали:	червь	—	—	—	—	—	—	—	—	—	—	—	—	—	—	—	—	—	—	—	—	—	—	—	—	—	—	—	—	—	—	—	—	—	—	—	—	—	—	—	—	—	—	—	—	—	—
на вызрѣваніе	морозы	2	1	—	2	2	2	1	2	—	2	1	—	—	—	—	—	—	—	—	—	—	—	—	—	—	—	—	1	1	—	—	2	1	3	4	—	2	3	3	4	2	1	4	2
	дожди	3	1	—	2	3	2	3	—	—	3	2	27	11	10	17	16	22	23	12	—	21	2	15	1	4	9	13	16	15	10	—	9	8	75	22	27	57	61	73	64	38	4	51	18
	туманы	10	6	2	9	10	7	6	3	1	6	6	3	—	—	2	2	2	3	2	—	3	—	—	—	1	1	1	1	1	1	1	—	—	42	26	3	39	40	32	26	18	9	24	16
	градъ	—	—	—	—	—	—	—	—	—	—	—	2	—	1	1	—	1	2	1	—	1	—	5	—	3	1	7	5	4	3	1	—	1	11	1	8	6	11	10	10	6	1	5	3
	жара	1	1	—	1	1	1	1	1	—	—	—	—	—	—	—	—	—	—	—	—	—	—	—	—	—	—	—	—	—	—	—	—	—	2	1	—	1	1	1	1	1	—	—	—
	суховѣй	3	2	—	4	3	4	1	2	—	1	—	5	4	4	5	5	5	3	1	—	4	—	—	—	1	3	1	4	2	2	—	1	—	22	16	8	22	21	25	15	11	6	12	2
	захватъ	—	—	—	—	—	—	—	—	—	—	—	—	—	—	—	—	—	—	—	—	—	—	—	—	—	—	—	—	—	—	—	—	—	1	—	—	1	1	1	—	—	—	—	1
	вѣтры	—	—	—	—	—	—	—	—	—	—	—	—	—	—	1	1	1	1	1	—	2	—	2	—	—	—	—	—	—	—	—	—	—	4	2	—	3	2	3	1	1	—	4	—
	засуха	18	9	3	17	15	16	19	7	—	15	3	23	10	6	12	10	21	23	5	—	22	—	3	1	—	3	3	4	4	6	1	4	4	72	36	18	55	55	65	70	30	5	62	12
вреда не было		7	3	3	6	6	6	6	3	—	14	2	8	4	—	7	5	9	9	1	—	13	1	11	—	—	3	11	9	12	9	4	6	8	49	20	8	35	45	50	54	31	9	63	31
Уборкѣ мѣшали:	засуха	—	—	—	—	—	—	—	—	—	—	—	1	1	—	1	1	1	1	1	—	1	—	1	—	1	1	—	—	—	—	—	—	—	2	1	1	2	1	1	1	1	—	1	—
	вѣтры	—	—	—	—	—	—	—	—	—	—	—	—	—	—	—	—	—	—	—	—	—	—	—	—	—	1	2	2	2	1	—	1	—	5	—	—	1	2	3	3	1	—	1	—
	дожди	—	—	—	—	—	1	1	—	—	1	—	1	—	—	—	—	1	1	—	—	1	—	9	—	2	4	6	11	9	8	1	8	9	12	4	6	10	13	19	17	12	2	14	9
вреда не было		44	23	8	41	40	37	36	18	1	40	14	67	28	21	44	38	59	62	22	—	64	3	26	2	6	14	28	27	28	22	6	13	13	263	111	65	212	225	241	225	125	33	208	76
Молотьбѣ мѣшали:	туманы	—	—	—	—	—	—	—	—	—	—	—	—	—	—	—	—	—	—	—	—	1	—	—	—	—	—	—	—	—	—	—	1	1	1	—	—	1	1	1	1	1	1	3	2
	дожди	—	—	—	—	—	1	1	—	—	1	—	2	—	1	1	1	2	2	—	—	1	—	3	—	—	1	2	5	4	3	—	1	3	11	5	3	4	9	13	11	9	1	7	3
	вѣтры	—	—	—	—	—	—	—	—	—	—	—	1	—	—	1	1	1	1	—	—	1	—	1	—	—	—	2	2	2	2	1	1	1	5	—	—	4	4	4	3	2	1	3	1
вреда не было		44	23	8	41	40	37	36	18	1	40	14	66	29	20	43	37	58	61	23	—	63	3	32	2	9	19	32	33	33	26	6	19	17	265	123	69	213	227	246	231	127	32	203	80

XI. Посѣвная площадь и сборъ урожая въ 1916 году по отдѣльнымъ культурамъ.

Отдѣлы / Названіе культуръ	Ейскій		Кавказскій		Таманскій		Екатеринодарскій		Лабинскій		Майкопскій		Баталпашинскій		По области	
	Число населен. пунктовъ въ отдѣлѣ / Изъ сколькихъ мѣст. пол. сообщеніе	Посѣвная площадь / Сборъ	Число населен. пунктовъ въ отдѣлѣ / Изъ сколькихъ мѣст. пол. сообщеніе	Посѣвная площадь / Сборъ	Число населен. пунктовъ въ отдѣлѣ / Изъ сколькихъ мѣст. пол. сообщеніе	Посѣвная площадь / Сборъ	Число населен. пунктовъ въ отдѣлѣ / Изъ сколькихъ мѣст. пол. сообщеніе	Посѣвная площадь / Сборъ	Число населен. пунктовъ въ отдѣлѣ / Изъ сколькихъ мѣст. пол. сообщеніе	Посѣвная площадь / Сборъ	Число населен. пунктовъ въ отдѣлѣ / Изъ сколькихъ мѣст. пол. сообщеніе	Посѣвная площадь / Сборъ	Число населен. пунктовъ въ отдѣлѣ / Изъ сколькихъ мѣст. пол. сообщеніе	Посѣвная площадь / Сборъ	Число населен. пунктовъ въ отдѣлѣ / Изъ сколькихъ мѣст. пол. сообщеніе	Посѣвная площадь / Сборъ
Озимая пшеница	56 / 49 / 87,5	84659 / 5302947	52 / 27 / 51,9	172292 / 7276833	67 / 54 / 83,6	88874 / 2538161	64 / 55 / 88,5	144680 / 5579385	61 / 54 / 88,5	272186 / 9924880	90 / 78 / 86,7	132344 / 5229061	71 / 42 / 59,1	87323 / 3401378	461 / 359 / 77,8	982158 / 39253145
Озимая рожь . .	56 / 34 / 60,7	5041 / 251650	52 / 17 / 32,7	2179 / 74899	67 / 45 / 67,1	11589 / 374444	64 / 31 / 48,4	4321 / 140740	61 / 18 / 29,5	7760 / 257798	90 / 31 / 34,4	2430 / 95079	71 / 3 / 4,2	300 / 6930	461 / 179 / 27,8	33620 / 1201540
Озимый ячмень	— / —	—	— / —	—	67 / 12 / 18,2	5354 / 294168	64 / 13 / 20,3	2181 / 53329	61 / 19 / 31,1	6413 / 296126	90 / 23 / 25,5	3276 / 106961	71 / 11 / 15,5	5826 / 360197	353 / 78 / 22,1	23130 / 1108781
Яровая пшеница	56 / 53 / 94,6	306824 / 12454840	52 / 26 / 50	91040 / 2812033	67 / 41 / 61,2	41989 / 1123323	64 / 51 / 79,6	41922 / 1404259	61 / 43 / 70,5	43425 / 1605183	90 / 53 / 58,9	22752 / 820769	71 / 23 / 32,4	10507 / 389797	461 / 290 / 63,1	558459 / 20610204
Ячмень . . .	56 / 53 / 94,6	227401 / 9579913	52 / 28 / 53,9	115169 / 4144790	67 / 48 / 70,1	152773 / 6096627	64 / 53 / 82,8	41211 / 1787991	61 / 49 / 80,3	61647 / 2286031	90 / 46 / 51,1	12120 / 412804	71 / 45 / 63,3	22555 / 1011146	461 / 322 / 69,8	632876 / 25359305
Овесъ . . .	56 / 49 / 87,5	13199 / 702606	52 / 25 / 48,1	21236 / 509609	67 / 50 / 73,1	16288 / 889886	64 / 51 / 79,6	15727 / 732750	61 / 49 / 80,3	34731 / 1122953	90 / 72 / 80	23079 / 917153	71 / 45 / 63,3	34870 / 1426457	461 / 341 / 73,9	159130 / 6331414
Кукуруза . . .	56 / 45 / 80,3	6904 / 711684	52 / 25 / 48,1	20511 / 2700045	67 / 39 / 58,2	4264 / 196916	64 / 51 / 79,6	9970 / 887275	61 / 43 / 70,5	17754 / 2661266	90 / 78 / 86,7	14966 / 1202967	71 / 51 / 71,8	13355 / 1158690	461 / 332 / 72,1	88224 / 9518843
Просо	56 / 33 / 58,9	1650 / 47084	52 / 27 / 51,9	1728 / 31388	67 / 18 / 26,9	1307 / 55054	64 / 20 / 31,3	822 / 5840	61 / 25 / 40,9	2155 / 48775	90 / 25 / 27,8	2042 / 58239	71 / 42 / 59,1	3936 / 149205	461 / 190 / 41,2	13640 / 398585
Ленъ	56 / 27 / 48,2	3274 / 118095	52 / 2 / 3,8	38 / 1840	67 / 9 / 13,4	672 / 47293	64 / 1 / 1,6	32 / 1120	61 / 2 / 3,2	22 / 480	— / —	— / —	71 / 7 / 9,8	860 / 45589	371 / 48 / 12,9	4898 / 214327
Маслич. подсолн.	56 / 32 / 57,1	7006 / 465713	52 / 36 / 69,2	29206 / 2607647	67 / 42 / 62,9	17702 / 1015353	64 / 52 / 81,2	33944 / 2355597	61 / 43 / 70,5	52981 / 4183165	90 / 78 / 86,7	57312 / 3844672	71 / 28 / 39,4	9187 / 691390	461 / 311 / 67,4	207338 / 15163837
Грызов. подсолн.	56 / 35 / 62,5	2745 / 201380	52 / 27 / 51,9	14534 / 365553	67 / 18 / 26,9	906 / 40844	64 / 14 / 21,8	3326 / 171159	61 / 19 / 31,1	1618 / 109624	90 / 10 / 11,1	182 / 8750	71 / 29 / 40,8	8741 / 504178	461 / 152 / 33,1	32052 / 1401488

XII. Чѣмъ повреждено зерно урожая 1916 г.

XII. Чѣмъ повреждено зерно урожая 1916 г.

	По отдѣламъ:																							
	Ейскій						Кавказскій						Лабянскій						Таманскій					
	Оз. пшеница	Озим. рожь	Озим. ячмень	Яр. ячмень	Яр. пшеница	Овесъ	Оз. пшеница	Озим. рожь	Озим. ячмень	Яр. ячмень	Яр. пшеница	Овесъ	Оз. пшеница	Озим. рожь	Озим. ячмень	Яр. ячмень	Яр. пшеница	Овесъ	Оз. пшеница	Озим. рожь	Озим. ячмень	Яр. ячмень	Яр. пшеница	Овесъ
Повреждено: градомъ	—	—	1	—	—	—	—	—	—	—	—	—	1	—	1	1	1	1	—	—	—	—	—	—
„ захватомъ	9	6	1	20	19	16	13	10	6	14	14	13	14	3	7	12	11	13	18	15	8	17	16	15
„ сорною травою	—	—	—	—	—	—	—	—	—	—	—	—	1	—	—	—	1	—	—	—	—	—	—	—
„ туманомъ	4	3	—	4	4	4	—	—	—	—	—	—	—	—	—	—	—	—	3	1	1	3	3	2
„ холодомъ	—	—	—	—	—	—	—	—	—	—	—	—	1	1	—	1	1	1	—	—	—	—	—	—
„ дождемъ	1	—	—	—	—	1	—	—	—	—	—	—	4	1	1	4	3	4	—	—	—	—	—	—
„ жарою	7	5	—	12	12	8	3	2	1	4	2	2	7	2	2	6	6	6	7	3	2	7	5	4
„ разливомъ рѣкъ	—	—	—	—	—	—	—	—	—	—	—	—	—	—	—	—	—	—	—	—	—	—	—	—
„ вѣтромъ	—	—	—	—	—	—	—	—	—	—	—	—	—	—	—	—	—	—	1	1	1	1	—	1
„ зоною	1	1	—	1	1	1	1	—	1	—	1	—	4	1	—	2	1	2	2	1	1	1	—	1
„ червемъ	1	—	—	2	2	2	1	—	—	—	—	—	1	—	—	1	1	1	—	—	—	—	—	—
Не выяснено чѣмъ	1	—	—	2	2	1	2	2	2	2	2	3	2	1	2	—	2	1	3	2	2	2	3	3
Ничемъ неповреждено	1	—	—	—	—	—	4	3	—	4	3	4	1	1	2	2	2	2	2	1	1	1	1	1
Засуха	—	—	—	—	—	—	—	—	—	—	—	—	—	—	—	—	—	—	—	—	—	—	—	—

	Майкопскій						Екатеринодарск.						Баталпашинскій					
Повреждено: градомъ	—	—	—	—	—	—	—	—	—	—	—	—	4	—	1	3	2	3
„ захватомъ	28	11	9	2	21	25	13	7	2	13	14	11	15	1	4	15	11	16
„ сорною травою	—	—	—	—	—	—	—	—	—	—	—	—	—	—	—	1	1	1
„ туманомъ	—	—	—	—	—	—	3	1	2	3	3	2	—	—	—	—	—	—
„ холодомъ	—	—	—	—	—	—	—	—	—	—	—	—	—	—	—	—	—	—
„ дождемъ	2	1	—	1	1	—	—	—	—	—	—	—	2	1	1	1	1	—
„ жарою	19	8	5	5	8	11	9	3	—	8	7	7	—	—	—	2	—	—
„ разливомъ рѣкъ	—	—	—	—	—	—	1	—	—	1	—	1	—	—	—	—	—	—
„ вѣтромъ	—	—	—	—	—	—	—	—	—	—	—	—	—	—	—	—	—	—
„ зоною	5	2	1	1	2	2	—	—	—		—	—	2	—	—	—	—	—
„ червемъ	—	—	—	—	—	—	—	—	—	—	—	—	—	—	—	—	—	—
Не выяснено чѣмъ	4	3	—	1	2	3	3	3	1	3	3	3	1	—	—	—	—	1
Ничемъ не повреждено	4	3	1	3	3	5	—	3	1	4	3	3	8	—	2	9	2	11
Засуха	1	—	—	1	1	1	2	—	—	2	2	2	—	—	—	—	—	—
Морозъ	—	—	—	—	—	—	—	—	—	—	—	—	—	—	—	—	—	1

Государств. публичная историческая библиотека

XIII. Система полеводства, травосѣяніе.

Названіе отдѣловъ	Система землепользованія												Травосѣяніе					Сѣвооборотъ						
								Толока																
	Распашка	Четырехполье	Трехполье	Двухполье	Однополье	Система неизмѣнилась	Система землепользов. не указана	Сосѣдъ нѣтъ	Уменьшилось	Не увеличилось	Увеличилось	Отв. нѣтъ	Сосѣдъ не сѣютъ травъ	Травы сѣютъ	На огородахъ	На поляхъ	Отвѣт. нѣтъ	Посѣвы повторяютъ	Посѣвы повторяютъ 2 года подрядъ	Посѣвы повторяютъ 3 и болѣе лѣтъ	Отвѣтовъ нѣтъ	Посѣвы не мѣняютъ	Посѣвы мѣняются ежегодно	Отвѣтовъ нѣтъ
Ейскій	—	1	34	3	—	31	11	1	—	36	6	—	43	1	2	2	1	16	33	—	—	2	42	6
Кавказскій	1	3	10	4	—	17	9	2	3	18	3	—	4	9	12	2	1	11	15	—	—	3	18	5
Лабинскій	8	4	11	10	—	23	9	—	—	33	8	2	17	6	17	—	2	11	31	—	1	9	25	8
Таманскій	21	5	2	—		—	9	3	4	25	3	2	18	12	4	2	1	5	31	—	1	3	25	9
Майкопскій	13	9	11	8	2	46	33	8	1	60	10	—	40	18	18	—	2	7	67	2	3	31	32	14
Екатеринодарскій	21	—	2	3	1	33	17	—	4	39	1	—	14	18	8	3	3	3	38	3	—	13	21	3
Баталпашинскій	10	7	8	9	4	—	26	—	1	49	3	10	53	1	5	1	4	19	35	4	7	11	30	23

XIV. Качество зерна урожая 1916 г.

Натура зерна	Ейскій						Кавказскій						Лабинскій						Таманскій					
	Озим. пшеница	Озим. рожь	Озим. ячмень	Яр. ячмень	Яр. пшеница	Овесъ	Озим. пшеница	Озим. рожь	Озим. ячмень	Яр. ячмень	Яр. пшеница	Овесъ	Озим. пшеница	Озим. рожь	Озим. ячмень	Яр. ячмень	Яр. пшеница	Овесъ	Озим. пшеница	Озим. рожь	Озим. ячмень	Яр. ячмень	Яр. пшеница	Овесъ
Хорошее	4	2	—	2	2	5	1	—	—	1	—	—	—	—	—	—	—	—	2	1	—	1	1	1
Среднее	11	11	1	11	15	10	—	—	—	—	—	—	—		—	1	—	1	4	3	1	4	1	6
Плохое	12	5	—	17	13	11	2	—	—	2	1	2	2	1	1	2	—	2	19	11	2	14	11	12
Натура зерна	44,2	43,7	—	33,5	33,7	29	43,4	41,9	—	35,5	44,4	25,5	47,6	42,1	44,3	46,7	44,7	42,3	47,3	39	—	33,5	44,3	55
Число показаній о натурѣ зерна	37	21	1	34	41	27	24	10		17	18	6	35	9	8	11	23	9	28	17	3	21	16	20

	Майкопскій						Екатеринодарскій						Баталпашинскій						По области					
Хорошее	4	1	—	3	—	3	5	2	1	3	2	2	3	—	—	3	1	3	19	6	1	13	6	14
Среднее	12	3	3	2	5	10	8	4	3	7	7	8	5	—	2	8	4	8	41	21	10	33	32	43
Плохое	15	8	4	10	12	15	10	8	2	8	11	11	5	2	—	4	1	6	65	35	9	57	49	59
Натура зерна	45,7	42,4	38,2	41	45,7	33,1	46,3	39,3	—	30	46	80	43,7	—	38,3	41,2	42,4	31,4	45,4	41,6	30,2	37,3	44,4	42,3
Число показаній о натурѣ зерна	54	22	11	23	32	36	30	17	6	19	24	22	28	2	5	25	16	26	236	98	34	150	170	146

XV. Цѣны на рабочія руки.

НАЗВАНІЕ ОТДѢЛА	ПРИ УБОРКѢ ХЛѢБОВЪ																	
	ПОДЕННАЯ ПЛАТА									ПЛАТА СЪ ДЕСЯТИНЫ								
	Мужчинѣ			Женщинѣ			Подростку			Мужчинѣ			Женщинѣ			Подростку		
	Число показаній	Среднее	Колебаніе	Число показаній	Среднее	Колебаніе	Число показаній	Среднее	Колебаніе	Число показаній	Среднее	Колебаніе	Число показаній	Среднее	Колебаніе	Число показаній	Среднее	Колебаніе
	НА ХОЗЯЙСКИХЪ ХАРЧАХЪ																	
Ейскій	48	315	200 600	48	196	125 500	47	124	70 200	40	524	200-1500	33	370	75-1400	28	229	75 1300
Кавказскій	26	270	150 400	26	173	100 300	25	136	75 220	19	629	200 1200	16	422	150-800	15	320	100 800
Таманскій	36	295	150 500	36	184	120-300	35	139	75 300	22	711	250-2500	20	600	150 2500	18	517	100 1200
Екатеринодар.	44	277	200 400	44	178	120 300	43	131	75 300	26	878	250 1800	21	651	150-1600	20	573	125-1600
Лабинскій	45	289	120 500	45	193	80 300	44	151	70 250	24	962	250 3500	20	769	100-3000	18	657	150-2500
Майкопскій	70	329	200 500	70	194	125 250	68	147	60 250	40	1114	250 2800	32	706	150 2000	30	606	120-1600
Баталпашинск.	43	299	120 500	38	193	100 300	43	146	70-250	21	1288	200 3000	13	1123	200 3000	4	929	150-2500
По области	312	301	120 600	307	163	80 500	305	140	60-300	192	865	200-3500	155	627	75 3000	133	997	75-2500
	НАХАРЧАХЪ РАБОТНИКА																	
Ейскій	14	400	300 500	14	255	170 350	14	188	80 250	13	662	400 1300	10	500	200 12	9	422	100 1100
Кавказскій	10	320	200 500	11	225	150 400	10	172	100 250	7	914	500-1500	6	617	400 10	6	458	250 1000
Таманскій	21	320	200-500	21	228	150 350	21	174	100-300	14	886	250 1500	13	695	200 15	12	540	200-1500
Екатеринодар	24	346	200-500	24	240	150 250	23	183	100-250	18	1083	350 2500	14	782	250 20	13	714	150 2000
Лабинскій	8	331	200 500	8	222	100 350	8	176	80 200	3	600	300 800	3	417	250 5	3	333	200 500
Майкопскій	24	396	250 700	24	251	150 400	23	192	100 300	14	1432	400 2500	13	1279	800 25	11	1118	150 2000
Баталпашинск.	11	355	200 600	9	248	150 400	10	205	100 400	4	1675	700 2500	3	1467	400 25	3	1400	200 2500
По области	112	356	200-700	111	239	100 400	109	184	80-400	73	881	250 2500	62	822	200-25	57	698	100-2500

XVI. Цѣны на рабочія руки.

XVI. Цѣны на рабочія руки.

НАЗВАНІЕ ОТДѢЛА	ПРИ МОЛОТЬБѢ.																	
	ПОДЕННАЯ ПЛАТА									НА МѢСЯЦЪ								
	Мужчинѣ			Женщинѣ			Подростку			Мужчинѣ			Женщинѣ			Подростку		
	Число показаній	Среднее	Колебаніе	Число показаній	Среднее	Колебаніе	Число показаній	Среднее	Колебаніе	Число показаній	Среднее	Колебаніе	Число показаній	Среднее	Колебаніе	Число показаній	Среднее	Колебаніе
	НА ХОЗЯЙСКИХЪ ХАРЧАХЪ																	
												РУБЛИ			РУБЛИ			РУБЛИ
Ейскій . . .	48	328	150-1200	47	203	100-1050	46	142	70 250	47	5213	3-10	47	3170	25 50	47	2234	15 45
Кавказскій .	24	258	150 400	24	160	80 250	23	139	120 200	23	4196	25-60	22	2445	12 40	23	1865	8 30
Таманскій . .	32	235	100-400	32	225	75-270	31	122	60 200	34	4544	25 80	35	3043	15-75	35	2363	15 75
Екатеринодар.	44	254	150-400	43	168	100-300	42	128	50 200	35	4014	20 90	35	3040	15 60	34	2256	10 45
Лабинскій . .	42	276	100-800	42	171	50 450	42	125	50-250	35	3886	20-80	30	2370	8-60	32	1944	8-45
Майкопскій .	64	267	150 700	64	167	150 500	62	135	75 500	41	4463	15 85	41	3012	9 60	41	2222	10-40
Баталпашинск	38	262	150-400	35	165	100 300	38	137	50-250	30	4790	25 70	22	2591	12-40	27	2267	10 40
По области .	292	271	100-1200	287	179	50 1050	284	133	50-500	245	4940	15-100	232	2877	8 75	239	2191	88 75
	НА ХАРЧАХЪ РАБОТНИКА																	
Ейскій . . .	13	357	120-600	12	246	180 350	12	178	90 300	10	6600	35-100	10	4300	25 60	10	3450	15 60
Кавказскій .	8	300	200-400	8	206	125-300	8	175	100 250	8	6187	40 80	8	3937	30-50	8	2812	15-45
Таманскій . .	19	299	200 500	19	218	150 300	18	168	100-250	13	5808	35 90	13	4192	30-90	12	3292	15 90
Екатеринодар.	22	333	200 500	21	231	150-400	21	183	70 300	13	4985	25 75	13	3885	20 65	13	3000	15 55
Лабинскій . .	5	350	300-500	4	262	200 400	4	237	150-400	3	4500	30-56	3	3333	15-55	3	3167	15-55
Майкопскій .	20	329	200 500	20	219	150-300	19	162	70 300	11	6091	30-80	11	4618	18-70	11	1045	10 50
Баталпашинск	4	262	200-400	3	183	100-300	4	170	80-300	4	5875	50-75	3	3833	25-50	4	3750	20-50
По области .	91	324	120-600	87	225	100-400	86	176	70-400	62	5803	25 100	61	4131	15-90	61	3172	10-90

XVII. Цѣны на рабочія руки (въ рубляхъ).

НАЗВАНІЕ ОТДѢЛА	НА ОДИНЪ МѢСЯЦЪ									НА ЛѢТО		
	Мужчинѣ			Женщинѣ			Подростку			Мужчинѣ		
	Число показаній	Среднее	Колебанія	Число показаній	Среднее	Колебанія	Число показаній	Среднее	Колебанія	Число показаній	Среднее	Колебанія
	НА ХОЗЯЙСКИХЪ ХАРЧАХЪ											
Ейскій	4	50	35—75	4	29	15—35	4	15	10—20	4	193	100—250
Кавказскій	36	37	15—70	36	22	9—50	36	16	6—30	33	149	75—260
Таманскій	37	38	20—80	36	26	13—50	37	18	7,5—45	34	153	50—250
Екатеринодарскій	38	32	15—60	37	26	10—50	38	18	8—40	35	137	75—300
Лабинскій	9	32	25—40	9	18	10—25	9	16	10—20	9	166	120—275
Майкопскій	9	38	30—50	10	25	9—40	10	17	6—30	8	149	90—250
Баталпашинскій	8	32	10—50	8	18	6—40	8	11	4—20	6	137	120—200
По области	141	37	10—80	140	23	6—50	142	16	4—45	129	155	50—300
	НА ХАРЧАХЪ РАБОТНИКА											
Ейскій	1	70	— —	1	55	— —	1	30	— —	1	280	— —
Кавказскій	10	57	30—80	10	35	20—50	10	26	12—40	9	201	130—300
Таманскій	18	47	25—70	18	33	12—60	18	25	8—50	15	161	60—250
Екатеринодарскій	20	41	20—60	20	32	15—54	20	23	10—50	20	176	60—400
Лабинскій	2	34	30—38	2	20	20— —	2	20	20— —	2	192	135—250
Майкопскій	5	47	35—70	5	39	20—60	5	24	10—40	4	208	140—290
Баталпашинскій	3	40	20—50	3	32	15—50	3	20	10—30	3	177	150—200
По области	59	44	20—80	59	32	12—60	59	23	8—50	54	186	60—400

XVIII. Цѣны на рабочія руки (въ рубляхъ).

XVIII. Цѣны на рабочія руки (въ рубляхъ).

НАЗВАНІЕ ОТДѢЛА	НА ЛѢТО						НА ГОДЪ								
	Женщинѣ			Подростку			Мужчинѣ			Женщинѣ			Подростку		
	Число показаній	Среднее	Колебанія	Число показаній	Среднее	Колебанія	Число показаній	Среднее	Колебанія	Число показаній	Среднее	Колебанія	Число показаній	Среднее	Колебанія
	НА ХОЗЯЙСКИХЪ ХАРЧАХЪ														
Ейскій	4	115	50—150	4	73	30—100	4	299	220—350	4	173	110—200	4	114	65—150
Кавказскій	33	94	45—175	34	70	30—125	36	267	150—500	36	153	80—300	37	114	45—200
Таманскій	34	112	35—200	34	79	12 180	30	237	100—450	30	168	60—300	30	122	35—210
Екатеринодарскій	36	111	60—180	34	76	20—140	33	233	90—500	30	165	60—350	33	118	30—280
Лабинскій	9	101	50—175	9	88	40—175	8	259	150—400	9	28	90—200	9	103	60—180
Майкопскій	7	89	30—160	8	54	20—80	8	212	150—300	6	142	90—250	9	116	50—200
Баталпашинскій	6	95	70—130	6	70	40—100	9	256	150—400	9	133	70—200	9	104	45—200
По области	129	102	30—200	129	73	12—180	128	252	90—500	124	152	60—350	131	113	30—280
	НА ХАРЧАХЪ РАБОТНИКА														
Ейскій	1	230	— — —	1	170	— — —	1	500	— — —	1	300	— — —	1	230	— — —
Кавказскій	9	136	100—200	9	104	50—150	8	416	200—600	8	268	175—400	8	196	120—300
Таманскій	15	118	45—180	15	87	20—150	15	272	150—450	14	179	85—300	15	136	50—300
Екатеринодарскій	20	145	45—260	19	98	30—200	14	300	120—600	14	203	120—300	14	151	70—250
Лабинскій	2	150	100—200	2	150	100—200	2	280	200—360	2	180	120—240	2	155	70—240
Майкопскій	3	133	100—150	4	89	60—120	5	366	320—400	3	263	180—350	4	172	90—300
Баталпашинскій	3	117	100—130	3	87	60—100	3	353	200—500	3	217	150—300	3	170	130—200
По области	53	133	45—260	53	103	20—200	48	331	120—600	45	218	85—350	47	163	50—300

XIX. Поденная плата въ (копейкахъ).

НАЗВАНІЕ ОТДѢЛА	При пахотѣ									При посѣвѣ		
	Мужчинѣ			Женщинѣ			Подростку			Мужчинѣ		
	Число показаній	Среднее	Колебанія	Число показаній	Среднее	Колебанія	Число показаній	Среднее	Колебанія	Число показаній	Среднее	Колебанія
	НА ХОЗЯЙСКИХЪ ХАРЧАХЪ											
Ейскій	4	150	100—300	4	100	50—200	4	55	30—100	4	163	100—300
Кавказскій	35	110	50—150	26	73	40—120	36	56	25—100	34	113	50—180
Таманскій	40	120	65—200	33	79	50—130	40	58	25—100	39	115	80—200
Екатеринодарскій	39	124	50—250	32	79	40—150	39	66	20—165	38	131	50—200
Лабинскій	10	115	75—150	6	66	50—100	9	66	30—100	10	123	75—200
Майкопскій	8	125	50—250	8	66	40—100	9	47	30—80	9	133	50—250
Баталпашинскій	8	150	100—200	7	93	50—150	7	73	30—100	8	163	150—200
По области	144	128	50—300	116	79	40—200	144	60	20—165	142	134	50—300
	НА ХАРЧАХЪ РАБОТНИКА											
Ейскій	1	150	—150	1	120	—120	1	80	—80	1	150	—150
Кавказскій	14	133	75—200	12	104	75—170	13	83	50—130	13	122	75—200
Таманскій	26	153	100—300	20	112	75—200	27	80	30—150	27	145	100—200
Екатеринодарскій	27	165	80—250	22	101	50—200	27	85	30—200	26	174	100—270
Лабинскій	2	150	100—200	2	75	70—80	2	65	50—80	2	160	120—200
Майкопскій	6	188	125—300	5	104	70—150	6	78	50—100	5	189	120—300
Баталпашинскій	3	173	120—200	2	115	80—150	3	87	60—100	3	217	200—250
По области	79	177	75—300	64	102	50—200	79	78	30—200	77	168	75—300

XX. Поденная плата въ (копейкахъ).

XX. Поденная плата въ (копейкахъ).

НАЗВАНІЕ ОТДѢЛА	ПРИ ПОСѢВѢ						ПРИ ПОЛКѢ								
	Женщинѣ			Подростку			Мужчинѣ			Женщинѣ			Подростку		
	Число показаній	Среднее	Колебанія	Число показаній	Среднее	Колебанія	Число показаній	Среднее	Колебанія	Число показаній	Среднее	Колебанія	Число показаній	Среднее	Колебанія
	НА ХОЗЯЙСКИХЪ ХАРЧАХЪ														
Ейскій	4	105	50—200	4	61	30—100	3	140	120—150	4	100	— 100	4	85	70—100
Кавказскій	25	77	40—140	34	61	25—120	36	130	65—250	36	117	50—250	37	99	35—200
Таманскій	29	76	50—130	37	52	25—100	34	133	75—250	35	104	60—200	34	77	40—190
Екатеринодарскій	29	87	40—200	33	68	20—160	42	159	90—250	43	142	90—230	43	105	50—150
Лабинскій	6	68	50—100	9	69	40—100	13	152	100—300	13	134	100—170	12	129	70—170
Майкопскій	8	63	40—100	9	48	30—80	11	181	100—425	12	134	70—190	11	102	70—160
Баталпашинскій	7	93	50—150	7	73	30—100	11	149	100—200	8	123	100—150	8	98	50—150
По области	108	81	40—200	133	62	20—160	150	149	65—425	151	122	50—250	149	99	35—200
	НА ХАРЧАХЪ РАБОТНИКА														
Ейскій	1	120	—120	1	80	80 —	1	170	170 —	2	150	150 —	2	145	140—150
Кавказскій	10	108	75—140	13	87	50—125	14	155	130—200	14	142	80—200	14	125	60—150
Таманскій	19	102	50—180	26	72	30—120	26	150	100—300	28	129	70—230	28	100	50—230
Екатеринодарскій	19	110	70—250	23	90	30—200	24	195	100—250	25	170	100—250	26	128	60—200
Лабинскій	2	80	80 —	2	75	70—80	3	213	170—250	3	213	170—250	3	213	170—250
Майкопскій	5	104	70—150	5	73	50—90	7	244	150—550	7	181	140—250	7	121	100—150
Баталпашинскій	2	115	80—150	3	87	60—100	4	180	120—550	4	135	100—150	4	120	100—150
По области	58	103	50—250	73	81	30—200	79	190	100—550	83	162	70—250	84	135	50—250

XXI. Соотношеніе площадей посѣва хлѣбовъ въ отдѣлахъ Куб. обл. въ 1916 г.

ОТДѢЛЫ	Число хозяйствъ, о котор. имѣются свѣд. о распредѣл. площадей посѣвовъ	Озимая пшеница	Озимая рожь	Озимый ячмень	Яровая пшеница	Яровой ячмень	Овесъ	Кукуруза	Просо	Ленъ	Масляный подсолнухъ	Грызовой подсолнухъ	Площадь всѣхъ посѣвовъ	
													Въ %%	Въ десятинахъ
Ейскій	53	12,8	0,8	—	46,6	34,5	2,0	1,0	0,2	0,5	1,0	0,6	100	658.703
Кавказскій	36	36 7	0,4	—	19,8	27,7	4,4	4,4	0,3	—	6,2	3,1	100	467 933
Таманскій	54	25,9	3,4	1,6	12,3	44,8	4,8	1,2	0,4	0,2	5,1	0,3	100	341.518
Екатеринодарскій . .	55	48,5	1,4	0 7	14,1	13,8	5,3	3,4	0,3	—	11,4	1,1	100	298.136
Лабинскій	54	54,6	1 5	1,3	8,7	12,3	6,9	3,5	0,4	—	10,5	0,3	100	500.772
Майкопскій	78	48,9	0 9	1,2	8 4	4,4	8,5	5,6	0,8	—	21,2	0,1	100	270.503
Батальпашинскій . . .	51	44,1	0.2	2.9	5,3	11,5	17,6	6,9	1,9	0,5	4,6	4,5	100	197.960
По области		36 5	1,2	0,9	20,4	23,1	5,7	3,2	0,4	0,1	7,4	1,1		2.735 525

XXII. Оцѣнка ожидаемаго урожая въ баллахъ.

Названіе отдѣла	Озимые						Яровые															
	Пшеница		Рожь		Ячмень		Пшеница		Ячмень		Овесъ		Кукуруза		Просо		Ленъ		Подсолнухъ			
																			Масличн.		Грызов.	
	Число показаній	Среднее	Число показаній	Среднее	Число показаній	Среднее	Число показаній	Среднее	Число показаній	Среднее	Число показаній	Среднее	Число показаній	Среднее	Число показаній	Среднее	Число показаній	Среднее	Число показаній	Среднее	Число показаній	Среднее
Ейскій	3	2,3	3	2,7	—	—	4	3,3	4	3,0	4	3,8	3	3,3	2	3,0	2	3,0	2	3,5	2	3,5
Кавказскій	36	3,1	23	3,0	13	2,6	36	3,2	36	2,9	35	3,0	31	2,7	23	2,8	9	3,1	31	3,3	27	3,3
Таманскій	40	2,0	38	2,2	13	1,9	34	2,1	40	2,2	38	2,3	28	2,4	19	2,6	13	2,2	23	2,7	17	2,9
Екатеринодарскій	42	3,2	35	3,1	26	3,4	43	3,3	40	3,4	37	3,3	33	3,9	20	3,0	9	3,2	33	3,7	13	3,5
Лабинскій	13	3,0	13	3,2	11	2,9	15	3,1	14	3,0	13	3,3	9	3,3	5	3,0	2	3,0	9	3,7	5	3,6
Майкопскій	14	2,8	11	2,8	10	2,8	10	2,3	9	2,6	10	2,4	4	3,8	5	2,6	1	3,0	8	3,3	2	4,0
Баталпашинскій	6	3,3	5	3,8	4	3,0	6	3,8	7	3,9	6	3,7	4	3,8	4	3,5	3	3,3	4	3,8	3	4,0
По области	154	2,8	128	3,0	80	2,8	148	3,1	150	3,0	143	3,1	112	3,3	78	2,9	39	3,0	110	3,4	69	3,6

XXIII. Недостатокъ рабочихъ рукъ при весеннихъ работахъ.

(посѣвъ, посадка и полка.)

НАЗВАНІЕ ОТДѢЛА	Изъ сколькихъ населенныхъ мѣстъ получено сообщеній	Замѣчается	Нѣтъ	Не указано
Ейскій	4	4	—	—
Кавказскій	37	31	—	6
Таманскій	41	30	2	9
Екатеринодарскій	45	28	7	10
Лабинскій	15	8	—	7
Майкопскій	14	12	—	2
Баталпашинскій	10	5	—	5
По области	166	118	9	39

XXIV. Арендныя цѣны на землю.

(въ рубляхъ за десятину.)

Названіе отдѣловъ	Подъ озимые 1915 года			Подъ яровые 1916 года			Число показаній				
	Число показаній	Седнее	Колебаніе	Число показаній	Среднее	Колебаніе	Сдавалось	Не сдавалось	Сколько десятинъ сдавалось въ аренду	Общее число показаній	Отвѣта нѣтъ
Ейскій	47	12,05	4,00—40,00	46	10,29	4—30,00	19	2	59,738	21	8
Кавказскій	24	19,13	10,00—52,00	23	17,04	8,00—52,00	16	6	22,732	22	4
Лабинскій	39	14,10	5,00—32,00	39	11,28	5,00—20,00	23	8	32,544½	31	11
Таманскій	34	15,35	8,00—30,00	34	14,69	5,00—30,00	24	9	17,165	33	4
Екатеринодарскій	42	16,87	7,50—40,00	41	15,91	4,00—40,00	33	4	28,435	37	7
Майкопскій	66	14,50	3,50—40,00	66	14,29	3,50—33,00	53	17	30,302	70	7
Баталпашинскій	36	10,58	3,00—18,00	39	9,54	2,00—30,00	34	22	36,416	56	8

XXV. Агрономическая помощь.

Названіе отдѣловъ	Получаетъ ли населеніе агрономическую помощь				Увеличилось ли въ послѣдніе годы примѣненіе с.-х. машинъ			
	Получаетъ			Не получаетъ				
	Непосредственно отъ агронома	Совѣтами письменно	Лекціями		Увеличилось	Неувеличилось	Уменьшилось	Машины совсѣмъ не примѣняются
Ейскій	6	—	—	41	6	41	—	—
Кавказскій	5	—	1	20	12	13	1	—
Лабинскій	7	2	—	34	12	29	2	—
Таманскій	2	—	—	35	7	28	1	—
Майкопскій	3	1	—	72	11	62	—	3
Екатеринодарскій	2	—	1	40	8	32	—	2
Баталпашинскій	—	—	—	63	18	36	1	6

Библіотека Московской Сельскохозяйственной Академіи ПОГАНКИНО
Государств. публичная историческая библиотека

CF